④-５　どんぐりの道

・下記画像、文字が見づらい時は画面左上の＋のアイコンをクリックいただき拡大すると見やすくなります。
・このコースを散策される場合、当ページを印刷されるとスムーズにいけるかと思います。

①④-４のつつじの道出口に現在地を示す上記案内板があります。標識が無いので茶色矢印のように左方向へ登ってください。当分の間舗装路が続きます。

②舗装路の途中に二股路がありますが矢印方向舗装路を登ってください。

③矢印方向へ緩やかな登りが続きます。その先には池が見えます。

④矢印方向へ階段を上ります。ここも案内が無くちょっとわかりづらいですが右の池の道には行かないでください。

⑤池沿いを当分の間登って行きます。

⑥中間手前に上記標識があります。

⑦この辺からどんぐりの木々が現れます。

⑧この辺から登りがきつくなります。

⑨どんぐりの木々が最高の地点です。

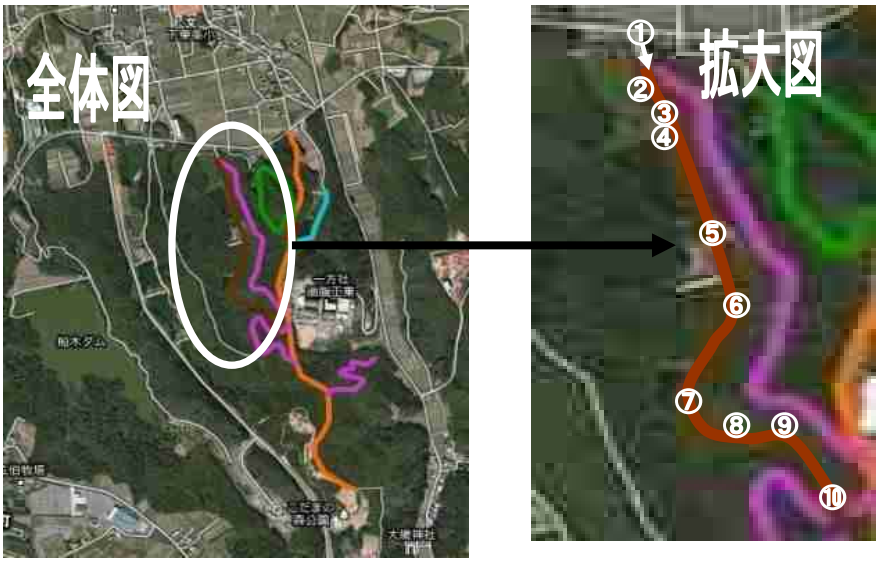

⑩急な階段を登りきると④-３つつじの道と合流します。